⚠ Waarschuwingen

- Gebruik alleen de originele geleverde voedingsbron.
- Gebruik nooit een verlengsnoer.
- Zorg dat de elektrische uitgang beschermd is met een aardlekschakelaar of een aardlekstroomonderbreker.
- De voedingsbron mag zich niet in stilstaand water bevinden.
- Stap niet het zwembad in terwijl de zwembadreiniger actief is.
- Koppel de voedingsbron los voordat onderhoud wordt verricht.
- Trek de zwembadreiniger niet aan de kabel uit het zwembad.
- Gebruik de zwembadreiniger alleen in de volgende wateromstandigheden: chloor max. 4 ppm; pH 7.0-7.8; temperatuur 6-35°C (43-95°F); NaCl maximum = 5000 ppm.
- Houd de robot zwembadreiniger buiten het bereik van kinderen of van personen met een verminderd fysiek, zintuiglijk of geestelijk vermogen, of van personen met een gebrek aan ervaring en kennis, tenzij ze onder toezicht staan of instructies hebben gekregen.

Digitale Voeding Input:
Input: 100-250 AC Volts
50-60 Hertz 2A
Output: <30 VDC 6A 180W
IP 54

Specificaties:
Motorbescherming: IP 68
Minimale diepte: 0.4m/1.33ft
Maximale diepte: 5m/16.4ft

i Nuttige tips

- De voedingsbron moet in de schaduw worden geplaatst als het apparaat in bedrijf is.
- Als de Dolphin is uitgerust met gecombineerde of wonder borstels, moeten zachtjes in de borstels geknepen worden totdat deze doorweekt zijn.
- Wind de minimaal benodigde drijvende kabellengte uit zodat het gehele zwembad bereikt kan worden. De extra kabellengte moet opgerold buiten het zwembad gehouden worden.
- Was de filterzak of cassette na elke reinigingscyclus. Verstopte filterzakken verminderen de mogelijkheid tot scannen en de reinigende werking.
- Voor het verwijderen van de knikken moet de drijvende kabel volledig worden uitgerold en tenminste een dag in de zon worden gedroogd.
- Bewaar de zwembadreiniger in een schaduwrijke plaats op de caddy. Als er geen caddy is, bewaar de zwembadreiniger dan ondersteboven.

Het bedienen van de robot, met de MyDolphin™ Plus

- Sluit de voeding aan.
- Download de app MyDolphin™ Plus.
- Activeer Bluetooth® en Wi-Fi® op uw smart-apparaat.
- Start het registratieproces.
- Scan de QR-code die op de voeding is afgedrukt en voltooi het proces.
- Volg de instructies zoals getoond in de app.

maytronics | Dolphin™

Beknopte handleiding

ACTIVE ULTIMATE



Onze hartelijke dank voor de aankoop van een Maytronics Robot Zwembadreiniger.

De Maytronics robot zwembadreinigers bieden geavanceerde reinigingstechnieken, langdurige prestaties en eenvoudig onderhoud. U en uw gezin kunnen rustig gaan zwemmen in het volle vertrouwen dat het zwembad helemaal schoon is.

99996612-BEH

Voor online product garantie registratie:
registration.maytronics.com

Voor een gedetailleerde handleiding (inclusief video's):
manuals.maytronics.com/nl/ 99996612-BEH

Robot werking

Installatie

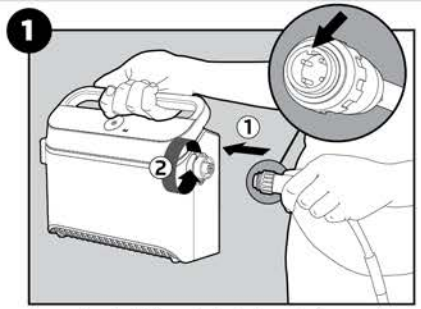

Bevestig de drijvende kabel zodanig aan de stroomvoorziening.

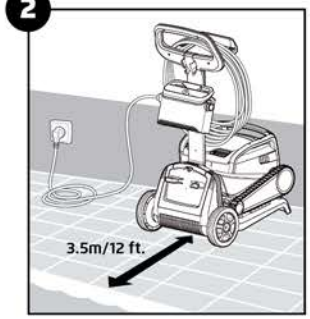

Plaats de stroomvoorziening tenminste 3.5m/12ft vanaf de rand van het zwembad.

In het zwembad



Plaats de Zwembadreiniger in het zwembad, laat de Zwembadreiniger los zodat het naar de bodem van het zwembad zinkt.
Er mogen geen obstakels voor de drijvende kabel zijn.

Werking

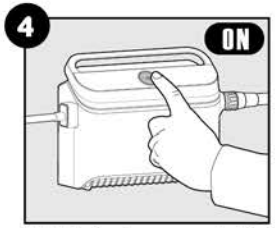

Schakel de stroomvoorziening in (ON). De Zwembadreiniger gaat nu werken totdat het einde van de reinigingscyclus bereikt is.

Uit het zwembad

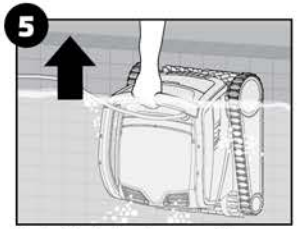

Gebruik de handgreep alleen om de robot uit het water te verwijderen.

6 Het filter reinigen

Het wordt zeer aanbevolen de filterkorf telkens na een reinigingscyclus schoon te maken.
Let op: De filterpanelen mogen voordat ze worden schoongemaakt niet droog zijn.

⚠ Controleer dat de stroomvoorziening is uitgeschakeld en uit het stopcontact verwijderd

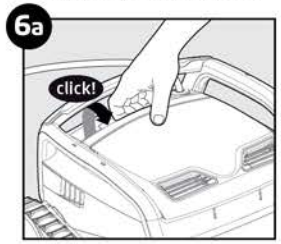

Open het filter deksel.

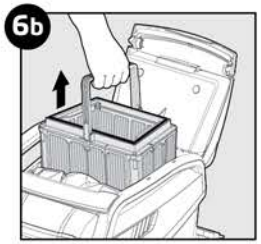

Neem de korf uit.



Om het vuil te verwijderen, druk de vergrendeling omlaag voor het openen van de bodem.

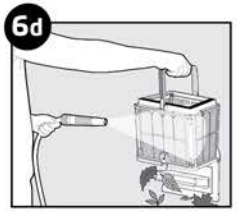

Maak met een tuinslang de filter korf schoon.

Opslag

7 Rol de kabel op en sla deze op in een droge, koele plaats. De robot mag NIET worden opgeslagen op een plaats waar het wordt blootgesteld aan direct zonlicht, extreme hitte of vorst.

Onderhoud

Periodiek schoonmaken van het filter

Demonteer de 4 ultrafijne filter panelen van de buitenste korf op de volgende manier:

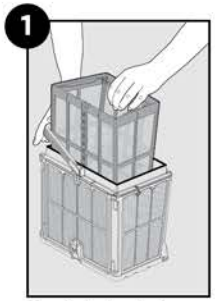

Houd de hendel ingedrukt en verwijder de binnenste visnet korf.

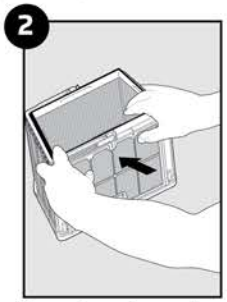

Demonteer de panelen, begin met paneel 1 en druk daarop met uw duimen.

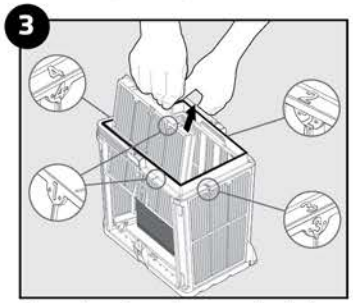

Demonteer de andere panelen in de volgorde van hun nummer: 2--> 3--> 4.

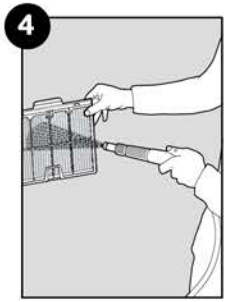

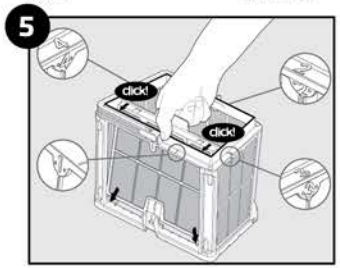

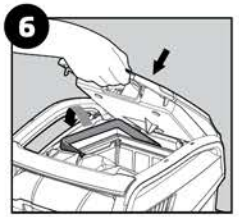

Plaats de schone filterkorf en sluit het filterdeksel.

Begin het seizoen met het gebruik van de netfilters voor groot afval



en de ultrafijne filters later voor de dagelijkse reiniging.



* De netfilters worden in de filterkorf gemonteerd

Het rotorblad schoonmaken

Als u merkt, dat het rotorblad vervuild is:

⚠ Controleer dat de stroomvoorziening is uitgeschakeld en uit het stopcontact verwijderd

Het vervuilde rotorblad moet op de volgende manier worden schoongemaakt:

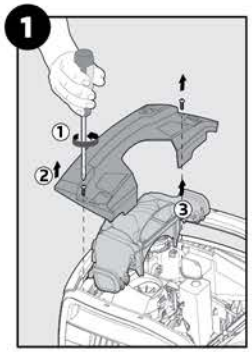

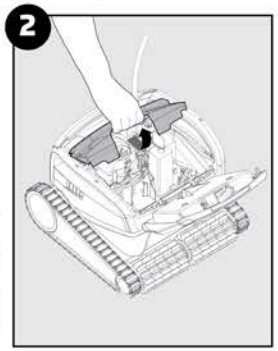

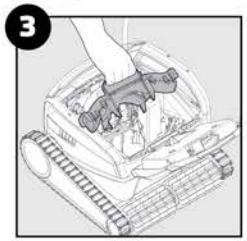

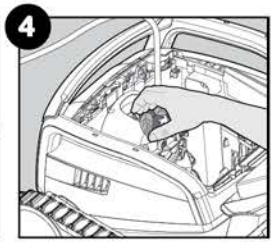

Zorg ervoor dat in dezelfde volgorde terug wordt gemonteerd.

Voor een gedetailleerde handleiding (inclusief video's): maytronics | Dolphin

manuals.maytronics.com/nl/ 99996612-BEH